武蔵御嶽神社の活力の源

宮司　金井國俊

当神社では本年、大口眞神式年祭を斎行いたします。主祭神をお守りする大口眞神様は、火難除け・盗難除けの神様として古くより広く信仰を集めているところですが、神社の永い歴史の中で一度もご開帳がなされませんでした。眞神様のご神体は、大きな木造のお姿一体、鋳物と木造の小さなお姿の三体が大口眞神社にお鎮まりになっていられます。このご神体を本殿内陣にお遷し申し上げて、ご参詣の皆様により身近にご参拝頂くこととといたしました。このご遷座が決定するまでには三回にわたる神職会議、更に責任役員会議を重ねて、ご神体へのご無礼の無きよう熟慮を致し、遷座の決定後は毎朝大口眞神社の御前に額ずいてその旨をご報告申し上げているところですが、この初めてのご遷座を、神職一同で深く思い悩み、決断に至ったこの過程の中に、当神社の将来への希望と活力を感じております。

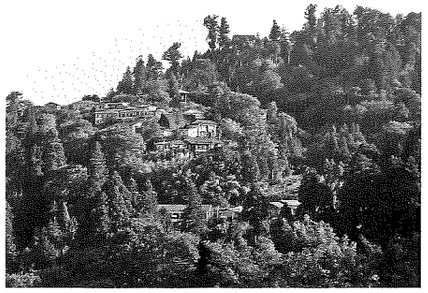

当神社の責任役員（社家）は三十二戸ですが、この社家が山上・山下の限られた範囲に住居していて、神社と集落が一体となって神社にご奉仕をし、神社の運営に全員が義務と責任を負っています。ですから今回の決定も、各自が忌憚無い意見を述べ合って、十分な時間をかけて議論を重ねました。各社家に若い後継者が育って、子供が生まれ、子供たちの元気な声が飛び交っている原因の一つは、みんなで神社をそして集落を守り支えているという各自の自覚によるものと思います。

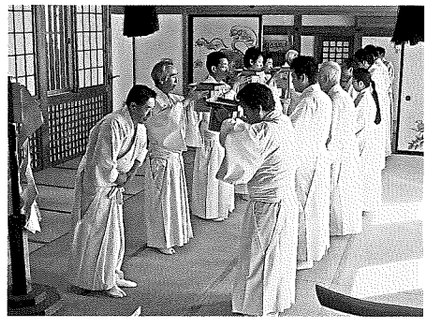

そして、ご講中を始めとする崇敬者の皆様の、この山にお寄せ下さる熱きご芳情こそ、若き後継者の心の支えとなっております。本年の大口眞神式年祭に多くの方々がご来山下さり、益々活気溢れる未来が開かれることが、御岳山の、永い歴史に裏打ちされた文化と伝統を守るよすがとなります。どうぞご信仰の誠をお寄せ下さいますようお願い申し上げます。

太々神楽一般公開

太々神楽を一般の皆様にも観賞していただけるように六月より十一月まで毎月第四日曜日に夜神楽として公開いたします。当時の人々が神様と共に楽しみ、その喜びはあふれ出て持ちきれないと称された当神社の太々神楽は、東京都無形民族文化財に指定され、神職により伝承されています。この機会に是非ご来社下さい。

夜神楽　六月より十一月までの毎月第四日曜日
於：神楽殿（夜八時）

神楽と雅楽の一般公開
六・九月十九日
於：神楽殿（午前十一時）
十月八・九日
於：野外特設舞台（夜）

薪神楽
演目はその都度替わりますので詳しくはお問い合わせ下さい

銅鳥居下石段　竣工

多くの崇敬者の皆様の御浄財をいただきまして、早くも今年度に第一回目の工事となる銅鳥居下の石段を竣工させていただくことが出来ました。ご寄進頂いた方々のご芳志により、素晴らしい石段が竣工できましたこと、厚く御礼申し上げます。今後ともご理解、ご協力の程をお願い申し上げます。

区間　参道銅鳥居下四十三段

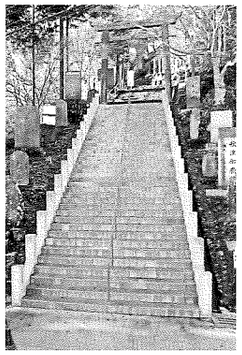

四月二十九日 奉納剣道大会 開催

山桜が満開となるこの時期、大菩薩峠縁の此の地に、多くの剣士達が集い、その剣技を神前で競い合います。剣士の声が桜吹雪舞う御嶽山にこだまします

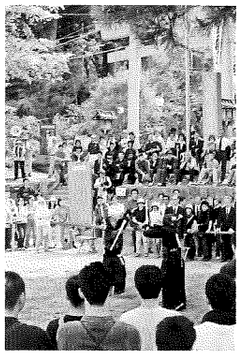

奉納・営繕資金（一万円以上）
平成二十二年九月一日～平成二十三年一月三十一日

東京都青梅市　瀧　柱郎
東京都東村山市　小町　幸生
埼玉県入間市　宇野　能啓
埼玉県川口市　中山　恵司
埼玉県越谷市　㈱らぼーれ　中島昇一
東京都西東京市
東京都東大和市　㈱小島マーク　藤田　都世
神奈川県横浜市　岡本　光雄
東京都羽村市　瀧　伸明
東京都武蔵村山市　㈲サンベアー　進藤喜一
東京都練馬区　中原鳶工業組合第一区五番組
東京都昭島市　木暮　多津子
甘利　マリ子
東京都練馬区　新井竹芸　講元　加藤友久
東京都青梅市　大泉辛酉講
東京都葛飾区　平原　イシ
埼玉県新座市　㈱荒井電業社　荒井清一郎
東京都東久留米市　代表取締役　荒井清一郎
埼玉県新座市　樋口　タマ
埼玉県新座市　㈱清水製作所　清水浩久
埼玉県新座市　㈳青梅法人会
東京都昭島市　佐久間建設株式会社　佐久間
東京都奥多摩町
埼玉県川越市　近藤　富夫
茨城県行方市　酒井　靖夫
山梨県市川三郷町　倉川　道雄
埼玉県新座市　㈲丸井紙店　有泉誠一
東京都東久留米市　代表取締役
埼玉県新座市　㈱髙野・土地　髙野鉄夫
東京都青梅市　五十嵐　剛
埼玉県新座市　田中　誠治
埼玉県新座市　田中　實
埼玉県川越市　並木　利男
埼玉県新座市　並木　平一

奉納
石段修復事業資金
平成二十二年九月一日～平成二十三年一月三十一日

三十万円以上
東京都板橋区　荒井　宏二
茨城県五霞町　荒井　正則
東京都　須釜　利夫
東京都小平市　村野　弘一
東京都日の出町　滝島　八廻
二十万円以上
埼玉県富士見市　鶴間紬屋　横田　登
十万円以上
東京都江戸川区　小澤　一彦
八万円以上
東京都青梅市　市川　実
東京都練馬区　大明講　宇田川　洋子
六万円以上
埼玉県狭山市　東海林　守
東京都世田谷区　戸田　光彦
五万円以上
埼玉県入間市　菅田　一
東京都奥多摩町　小嶋　重雄
埼玉県川越市　荒澤　弘
東京都あきる野市　安齊　一郎
神奈川県川崎市　高橋　邦禎
東京都新宿区　小山　多聞
埼玉県狭山市　杉本　容
東京都青梅市　宮岡　功
東京都東村山市　福泉自動車株式会社
東京都青梅市　梅谷内　芳文
埼玉県新座市　神田　忠良
埼玉県神川町　岩崎　隆雄
埼玉県三芳町　野村　利男
東京都町田市　森田　陽太郎
東京都町田市　山田　信子
三万円以上
埼玉県ふじみ野市　山田　武美
二万円以上
東京都練馬区　金子　明彦
埼玉県入間市　根本　学
埼玉県川口市　森田　順一
東京都葛飾区　濱中　宗祐
東京都昭島市　張　有方
東京都羽村市　黒田　亘
千葉県船橋市　渡邊　真理
一万円以上
埼玉県寄居町　朝倉　幸子
東京都新宿区　野々山　貴之
東京都葛飾区　白石　章博
埼玉県八潮市　齋藤洋　富澤　嗣也
埼玉県所沢市　㈲豊星機設　榮三郎　星野征夫
東京都杉並区　元橋　加奈
東京都東久留米市　佐野　千枝子
東京都大田区　福田　榮三郎
東京都西東京市　渡辺　安清
東京都杉並区　新倉　健治
東京都大田区　㈲セシール　本道　真智子
東京都杉並区　山崎　朗
東京都東久留米市　宮崎　保郎
東京都青梅市　岡野　惠造
東京都青梅市　木崎　勝
埼玉県川越市　河邊　和弘
埼玉県昭島市　小池　昭二
埼玉県飯能市　山田　秀明
東京都東久留米市　鞦矢　時雄
東京都杉並区　㈲川松　松本　一夫
東京都青梅市　西村　泉
埼玉県新座市　中村　章

御岳山の行事

平成二十三年
三月　八日　春季大祭（祈念祭）
中旬　奉納俳句奉告祭
四月　下旬　産安社祭
二十九日　奉納剣道大会
五月
二日～十五日　大口真神式年祭
七日　日の出祭（宵宮）
八日　日の出祭（神輿渡御）
十五日　男具那社祭
大口真神社祭
遷座祭（夜間）
六月　十一日　修行体験講座（一泊）
十二日　神楽と雅楽の一般公開
十九日　夏越大祓
三十日　峰中修行（日帰り）
十八日　カンタンを聴く会
七月　三日　修行体験講座（一泊）
九月　十日　神楽と雅楽の一般公開
十一日　大口真神社祭
十九日　流鏑馬祭
二十九日　薪神楽
十月　八日　薪神楽
九日　秋季大祭（新嘗祭）
十一月　八日　末社祭
二十三日　山岳マラソン
十一月　十一日　天長祭
二十三日　大祓
三十一日
平成二十四年
一月　一日　元旦祭
三日　太占祭
大口真神社祭
二月　三日　節分祭
初午　稲荷社祭
十一日　紀元祭
六月～十一月　第四日曜日　夜かぐら
毎月　八日　月次祭
毎日　日供祭