職場体験

十月二十日から二十四日までの五日間、青梅市立西中学校の二年生六名による職場体験が行われました。
毎年数名の学生が、神社で行う様々な神主の仕事を体験し、作法また歴史などを学んでいます。

体験記

「神社の説明と広前の体験」

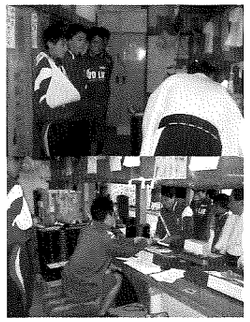

言葉遣いに苦労しました。お守りをお渡しすると、『有難う』の言葉がとても嬉しかったです。

「お砂の袋つめ」

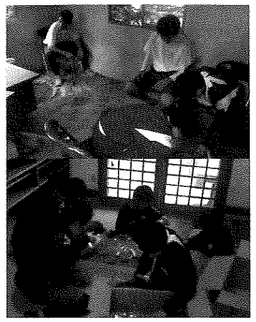

ツブツブの砂が、振るいできれいになっていくのが気持ちいい！丁寧に作業しました。

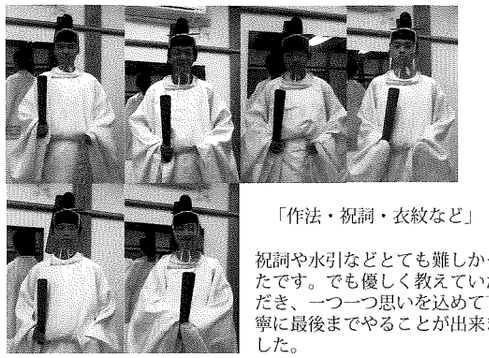

「作法・祝詞・衣紋など」

祝詞や水引などとても難しかったです。でも優しく教えていただき、一つ一つ思いを込めて丁寧に最後までやることが出来ました。

「宝物殿及び参道階段清掃」

宝物殿はとても寒く、冷たく大変でした。
３２０段の階段清掃は長く大変だったけど、参拝者に『綺麗だねー、お疲れ様。ありがとう。』と声と掛けられ、嬉しくてもっと綺麗にしたいと思いました。

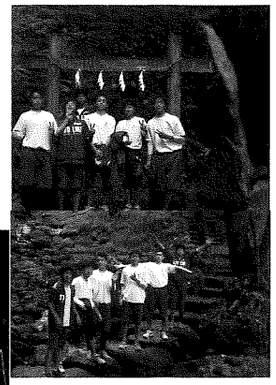

「ハイキング」

ちょっと息抜き。
御岳山の自然を味わいました。

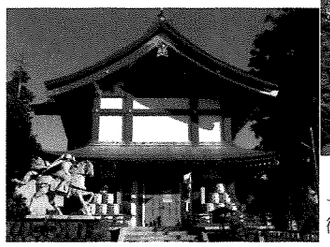

神社での仕事は地味なのに大変な仕事が多かったです。しかしどの仕事もやりがいがあり、達成感がありました。
神様がいらっしゃるところなので、とても神聖な感じがして、良い緊張感がある仕事だと思いました。どんな仕事も真面目にやれば成果が出るということを学びました。
努力することの大切さ、目上の人に対する言葉遣いなど、今後の学校生活に生かしていきたいです。有難うございました。

表彰

当社では十数年前から『浦安の舞』を神前に奏上しておりますが、この度舞姫の小学五年生・鈴木凛香さんが、「伝統・文化の継承活動を継続的に実践した生徒」として東京都教育委員会より表彰されました。
（平成 27 年 2 月 14 日 都庁にて）

「都庁での受賞に際して」

母　鈴木 真由美

この度 娘 凛香が、天野先生より数年に渡りご指導頂いておりました「浦安の舞」について、東京都庁にて表彰される機会を頂きました。
「私はいつあの舞台に立てるの？」
凛香が三年生の時の言葉です。目の前には、薪神楽での舞台上、二つ歳上の幼なじみ二人。綺麗な装束を身にまとい、美しい化粧をほどこした二人が、娘には本当に眩しく、同時に羨ましくもあったでしょう。
二年生の時、小さな足袋を持って初めて神社へ練習に出掛けたあの日から、少しでも上手に舞いたいという娘の想いは、あの薪神楽の夜に見た美しい二人の姿に肩を並べたい一心であったと思います。そして五年生になった今年、夜神楽で初披露の機会を頂き、念願であった薪神楽の大舞台も努めさせて頂きました。
これから娘の後に続く歳下の女の子達の良きお手本となれるよう、初心を忘れずご指導を謙虚に受け止め、お稽古に励んでもらいたいと思います。

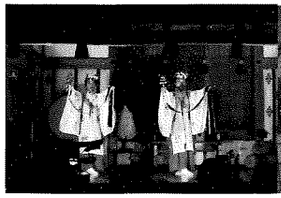

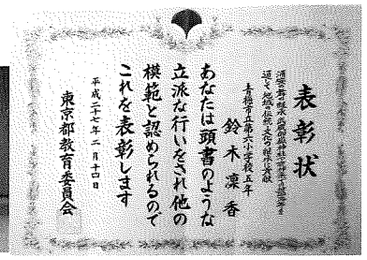

奉納

式年大祭（二万円以上・敬称略）

平成二十六年九月一日～
平成二十七年一月三十一日

百万円以上
青梅市　須崎　裕

五十万円以上
川崎市高津区　髙橋　邦禎

十万円以上
坂戸市　吉野　勝利

七万円以上
八王子市　八木岡　照義

五万円以上
西東京市　笹森　俊文
立川市　日本美術刀剣保存協会　東京多摩支部
川崎市高津区　井上英子・文枝
瑞穂町　有限会社金咲通産　代表取締役金崎強
大田区　株式会社ティエラ・リサ・セシール　代表取締役　本道真智子
狭山市　戸田　光彦
八王子市　三箇　龍仁

三万円以上
大田区　上原　純子
新宿区　島倉　峰雄
青梅市　奥多摩美術刀剣保存会
町田市　岡本　幸男
青葉区　相良　浩
板橋区　髙井　基
東大阪市　猪田　清
清瀬市　川合　悦子
八王子市　本田　三郎
中央区　銀座ダックスダックス

二万円以上
あきる野市　増戸講　宮野林治
日の出町　株式会社　島田造園土木

一万円以上
杉並区　渡辺寛・喜代子
東村山市　和智　弘行
東村山市　小町　幸生
ふじみ野市　中村　浩義
多摩市　小森　靖久
横浜市神奈川区　成瀬　太一
あきる野市　小野　源一
飯能市　宿谷　益三

一万円以上
武蔵村山市　有限会社サンベアー　進藤喜一
川崎市中原区　井上　郁行
さいたま市大宮区　深井　明
さいたま市見沼区　伊藤　美幸
長野市　深井　敏子
青梅市　関　千佳
羽村市　平岡　君子
青梅市　渡邉　真理
豊島区　吉野　元祥
千葉県印西市　村田　東吾
北海道宗谷郡猿払村　平良貴理・太一
入間市　清水　泰
青梅市　森田　順一
八王子市　中村　章
所沢市　小山　行雄
東久留米市　西海　茂夫
MOP Consulting LLC　窪寺　暁
八王子市　岡　善彦
青梅市　木崎　勝
青梅市　河邉　和弘
青梅市　浜井　和史
青梅市　市川　実
青梅市　市川　良子
立川市　SHIHI デンタルクリニック
中野区　馬継　孝
調布市　木下　哲嗣
さいたま市岩槻区　関根　慶子
　　齋田　清

奉納・営繕資金（二万円以上・敬称略）

平成二十六年九月一日～
平成二十七年一月三十一日

十万円以上
埼玉県富士見市　髙橋　覚次

五万円以上
青梅市　株式会社荒井電業社　代表取締役　荒井清一郎
山梨県市川三郷町　有限会社丸井紙店　有泉誠一

三万円以上
西東京市　株式会社　小島マーク
青梅市　瀧　柱郎

一万円以上
朝霞市　内田　栄二
日高市　新井竹芸
練馬区　大泉辛酉講　講元　加藤友久
新座市　並木　利男
新座市　田中　誠治
新座市　髙野　一夫
東久留米市　五十嵐　剛

太々神楽奏上

近年太々神楽奏上が少なくなっております。
太々神楽はどなたでもご奏上頂けますので、皆様のお申込をお待ちしております。

平成二十六年九月一日～
平成二十七年一月三十一日

青梅市　カンタンを聴く会
　　御岳山観光協会
昭島市　拝島坂下講中
青梅市　御岳登山鉄道株式会社
青梅市　静山会

義援金の御礼

昨年九月二十七日（土）午前十一時五十三分頃、木曽御嶽山の水蒸気噴火による戦後最悪といわれるほどの犠牲者がでる痛ましい自然災害がおこりました。災害に遭われた方々の未だに消えぬご心痛はいかばかりかとお見舞い申し上げる次第でございます。
当社ではこの災害を受け、皆様方に義援金のお願いをいたしました。
噴火直後より十二月末までの間に、**二十一萬一阡二佰七十三円**もの心温まるご支援を賜りました。
平成二十六年暮れに、当社からの義援金を含め、「木曽御嶽神社」へ送金いたしました。
皆様のご支援とご協力に感謝申し上げ、報告と致します。

御岳山の行事

平成二十七年
一月　一日　元旦祭
　　三日　太占祭
　　大口真神社祭
二月　三日　節分祭
　　初午　稲荷社祭
三月　八日　春季大祭（祈年祭）
　　二十一日　奉納俳句奉告祭
四月　下旬　産安社祭
　　二十九日　奉納剣道大会
五月　七日　日の出祭（宵宮）
　　八日　日の出祭（神輿渡御）
　　十五日　男具那社祭
　　大口真神社祭
六月二十一日　神楽と雅楽の一般公開
　　二十日　一日修行体験講座
　　三十日　夏越大祓
七月　十八日　レンゲショウマまつり
　　（～九月二十三日）
　　十八日　薪神楽
　　二十日　滝行体験講座
九月　五日　カンタンを聴く会
　　十二日　薪神楽
　　二十六日　修行体験講座（一泊）
　　二十七日
　　二十九日　大口真神社祭
　　流鏑馬祭
十月　十一日　江戸みたけ参り
　　体育の日　神楽と雅楽の一般公開
十一月　八日　秋季大祭（新嘗祭）
　　二十三日　末社祭
十二月　十三日　みたけ山トレイルラン
　　二十三日　天長祭
　　三十一日　大祓
六月～十一月　第四日曜日　夜かぐら
毎　月　八日　月次祭
毎　日　日供祭